schöne 4.5-Zimmer-Maisonettewohnung

Detaillierte Beschreibung

- praktische Raumaufteilung
- grosser Balkon mit Traumaussicht (obere Etage)
- kleiner Balkon (untere Etage)
- Sonnenstoren
- zwei Nasszellen (1 x Dusche/WC, 1 x WC)
- WA/TU in der Wohnung
- kleine Einbaugarderobe
- Abstellraum in der Wohnung
- ein Carport-Parkplatz inkl. (keine weiteren PP verfügbar)

- Lift
- keine Haustiere erlaubt
- ruhige, zentrale Lage
- neuer Backofen/Herd, Aufbereitung Parkett, Komplettanstrich, neuer Waschtisch in DU/WC
- pauschale Nebenkosten

Details

Objekt:	Wohnung
Adresse:	In der Egerta 4
Standort:	Schaan
Grösse:	85 m²
Bezugstermin:	ab 01.12.2026
Mietpreis:	**2'100 CHF**

Weitere Angaben

Zimmer:	4.5
Etage:	3. OG
Badezimmer:	1
Gäste WC:	1
Keller:	1
Aussenparkplätze:	1
Lift:	Ja
Heizungsart:	Gasheizung
Status:	Verfügbar

Grundriss

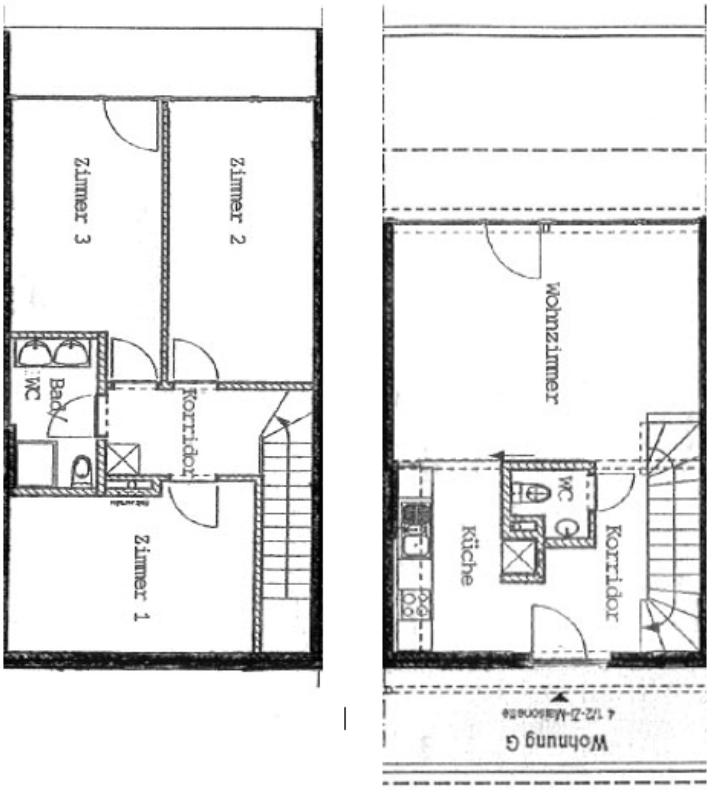
Wohnung G
4 1/2-Maisonette
Wohnzimmer
WC
Korridor
Küche
Zimmer 2
Zimmer 3
Bad
WC
Korridor
Zimmer 1

Fotos

PRESENTA IMMOBILIEN

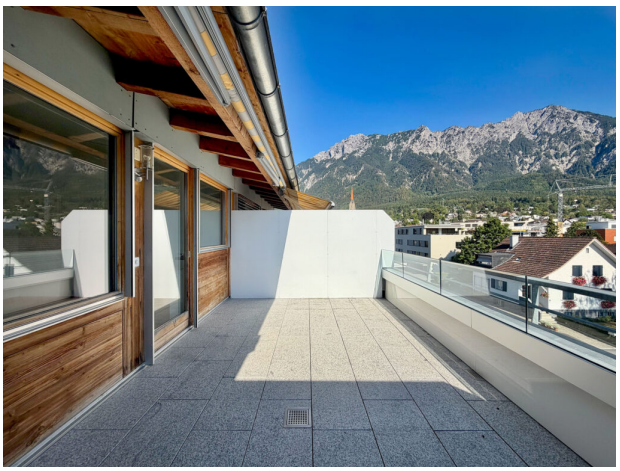

Lage

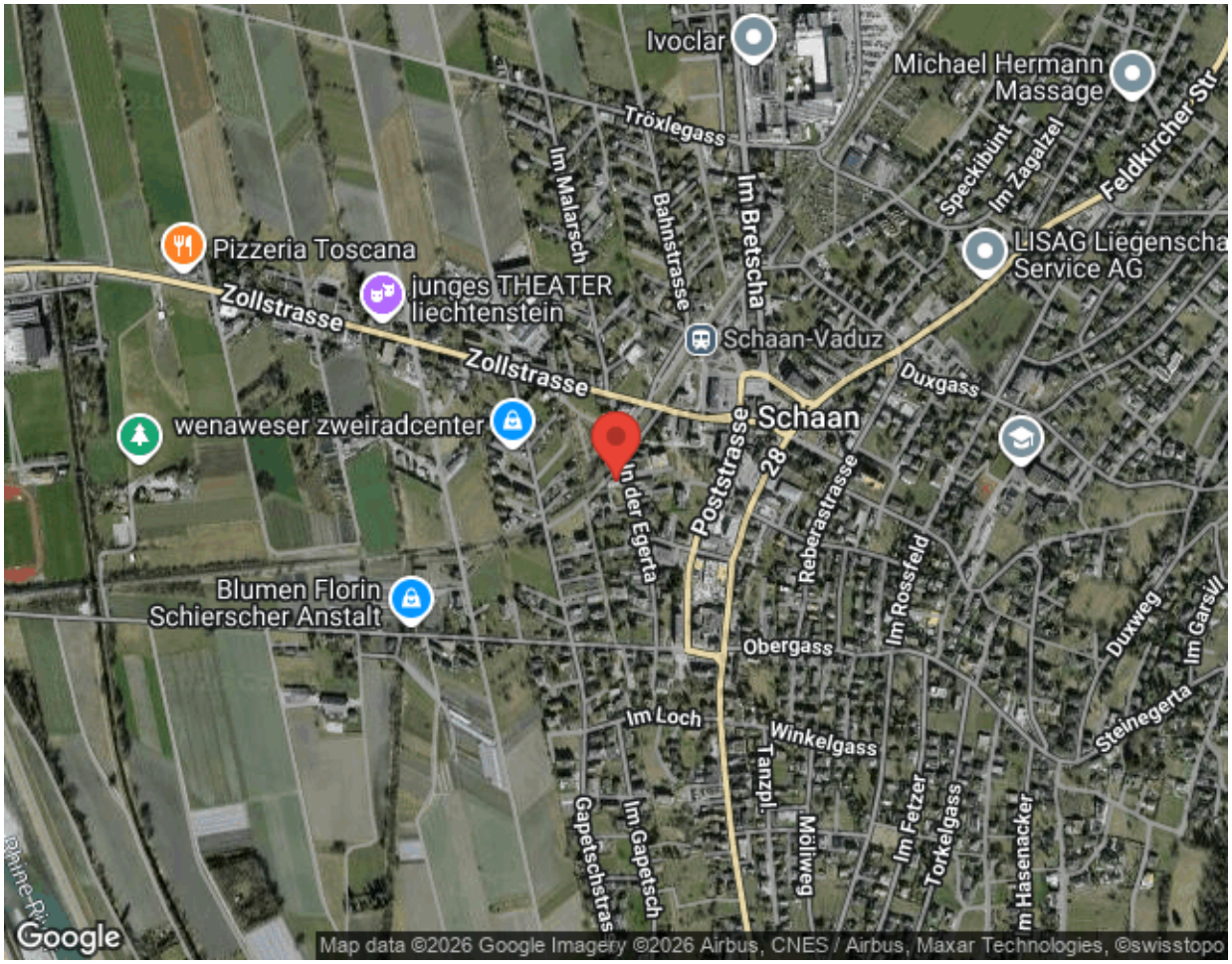

Verbindlichkeit der Verkaufsdokumentation: Die Angaben in dieser Dokumentation wurden nach bestem Wissen und Gewissen zusammengestellt.
Sie sind unverbindlich und enthalten keinerlei Zusicherungen. Abweichungen bleiben ausdrücklich vorbehalten.

Ihr Ansprechpartner

PRESENTA Immobilien AG

Désirée Hutter

Im alten Riet 102 | 9494 Schaan

Telefon +4232331523
desiree.hutter@presenta.li | www.presenta-immobilien.li